

# HTAP\* confirmée par un centre de référence ou de compétence, test de vasoréactivité négatif

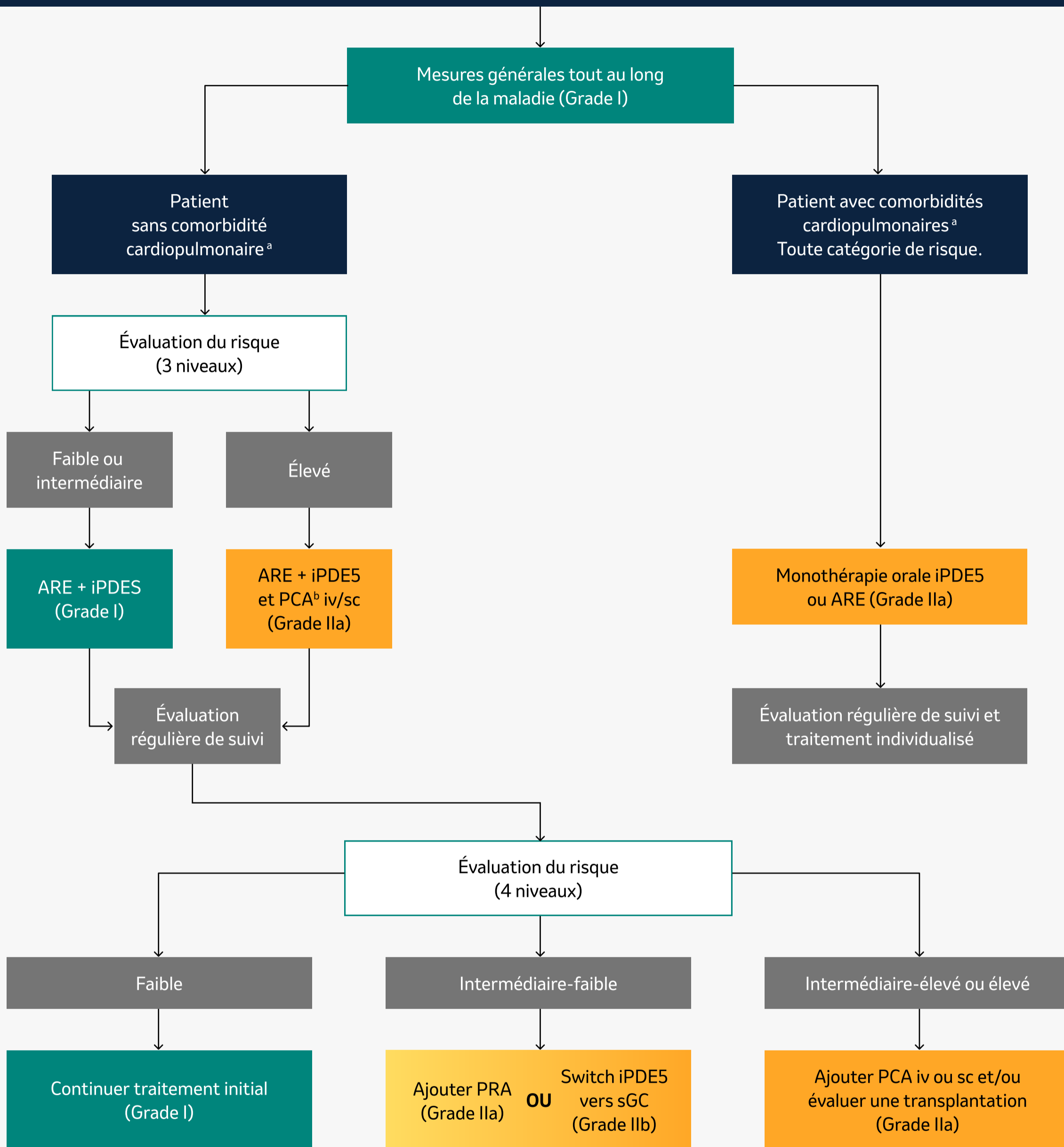

\* HTAP idiopathique, héritable, associée à la prise de médicaments ou associée à une connectivite.

**ARE** : Antagoniste des Récepteurs de l'Endothéline ; **iPDE5** : inhibiteur de la Phosphodiesterase 5 ; **iv** : intraveineux ; **PCA** : analogue de la prostacycline (ProstaCyclin Analog) ; **PRA** : agoniste des récepteurs de la prostacycline (Prostacyclin Receptor Agonist) ; **sc** : sous-cutané.

**a.** Les comorbidités cardiopulmonaires sont les pathologies associées à une élévation du risque de dysfonction diastolique ventriculaire gauche, et incluent obésité, hypertension, diabète et maladie coronarienne ; les comorbidités pulmonaires peuvent inclure des signes d'atteinte parenchymateuse pulmonaire et sont souvent associées à un faible DLCO (< 45 % de la valeur attendue). **b.** Époprostenol iv ou tréprostinil iv/sc.